

# TORNA AD UN SORRISO SANO

Con le cure postoperatorie puoi contribuire al successo del tuo trattamento.

## CHE COSA FARE

- › Cura l'igiene orale e utilizza il collutorio prescritto dal tuo dentista.
- › Tratta il gonfiore con impacchi umidi / freddi.
- › Rivolgiti al tuo dentista in caso di dolore.
- › Assicurati di prenotare una visita di controllo.

## CHE COSA NON FARE

- › Non trascurare l'igiene orale.
- › Non utilizzare lo spazzolino né il filo interdentale in corrispondenza del sito dell'intervento per almeno una settimana. Generalmente, per la pulizia dei denti in prossimità della ferita, utilizza uno spazzolino a setole morbide.
- › Non bere caffè, né alcolici, e non fumare nei 2-3 giorni successivi all'intervento.



**Geistlich**  
Biomaterials

**Geistlich**  
Biomaterials

## INFORMAZIONI PER IL PAZIENTE QUANDO MANCANO I DENTI POSTERIORI

I biomateriali Geistlich Pharma AG sono i più utilizzati al mondo nella medicina dentale rigenerativa:<sup>10</sup>

Più di 10 milioni di interventi con  
**GEISTLICH BIO-OSS®**



601533/1605/IT

Più di 4.5 milioni di interventi con  
**GEISTLICH BIO-GIDE®**



Più di 80.000 di interventi con  
**GEISTLICH MUCOGRAFT®**



Più di 24.000 di interventi con  
**GEISTLICH MUCOGRAFT®  
SEAL**



### Rialzo del pavimento del seno

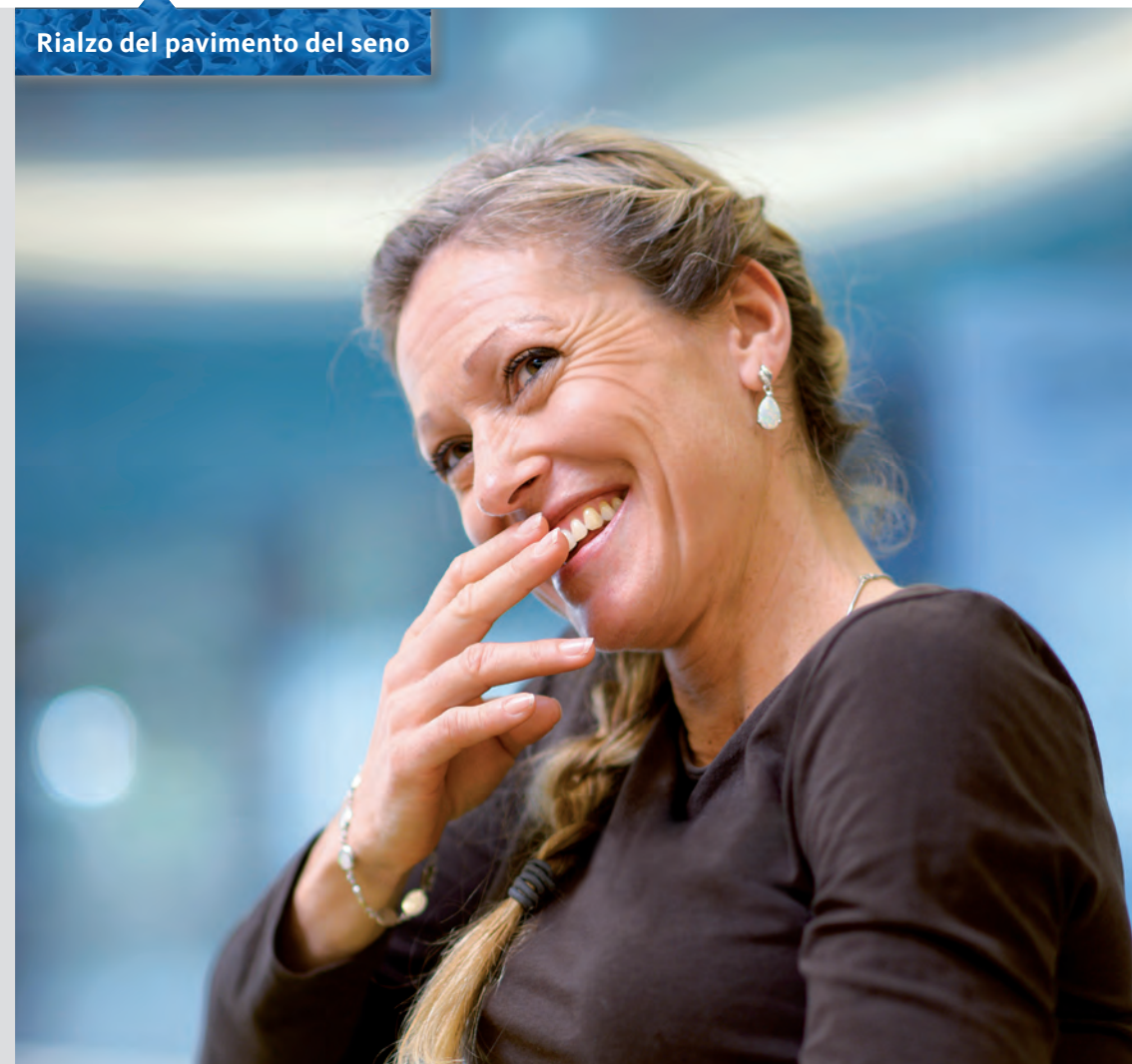

**Produttore**  
© Geistlich Pharma AG  
Business Unit Biomaterials  
Bahnhofstrasse 40  
CH-6110 Wolhusen  
Tel. +41 41 492 56 30  
Fax +41 41 492 56 39  
[www.geistlich-biomaterials.com](http://www.geistlich-biomaterials.com)

**Filiale italiana**  
Geistlich Biomaterials Italia Srl  
Via Castelletto 28  
36016 Thiene VI  
Tel. +39 0445 370 890  
Fax +39 0445 370 433

[www.geistlich.it](http://www.geistlich.it)

#### Riferimenti bibliografici

- 1 iData Research Inc., Mercato USA di sostituti ossei dentali e altri biomateriali, 2013
- 2 iData Research Inc., Mercato Europeo di sostituti ossei dentali e altri biomateriali, 2015
- 3 Certificato ISO 13485, Ricerca e sviluppo
- 4 Certificato ISO 9001, Gestione della qualità
- 5 Jung R. et al., Clin Oral Implants Res. 2013;24(10):1065-1073
- 6 Buser D et al., J Periodontol. 2013;84(11):1517-1527
- 7 Jensen S.S. et al., J Periodontol. 2014;85(11):1549-1556
- 8 Mordenfeld A. et al., Clin Oral Implants Res. 2010;21(9): 961-970
- 9 Cardaropoli D. et al., Int J Periodontics Restorative Dent. 2015;35(5):677-685
- 10 Cifre basate sui dati di vendita attuali. Dati su file (Wolhusen, Svizzera)



## I TRATTAMENTI DENTALI SI BASANO SULLA FIDUCIA

### PUOI CONTARE SULLA NOSTRA ESPERIENZA E COMPETENZA

Più di 10 milioni di pazienti nel mondo sono stati trattati con biomateriali Geistlich. Ecco le caratteristiche di questi prodotti:

- › I prodotti Geistlich sono biomateriali svizzeri della migliore qualità e dall'efficacia scientificamente dimostrata.
- › La selezione meticolosa delle materie prime, unita ad un processo di produzione rigorosamente controllato, permette ai biomateriali Geistlich di essere conformi ai più elevati standard di sicurezza e di garantire una elevata tollerabilità.

### BIOMATERIALI GEISTLICH

- › Il vostro riferimento n. 1 nel mondo<sup>1,2</sup>
- › Qualità straordinaria<sup>3,4</sup>
- › Biofunzionalità unica<sup>5-8</sup>

- › Questi biomateriali naturali sono stati impiegati in oltre 1.000 studi scientifici in tutto il mondo.
- › La loro sicurezza è stata valutata da autorità nazionali e internazionali.

## PERCHÉ SCEGLIERE LA RIGENERAZIONE DEI TESSUTI?

### ALTEZZA DELL'OSSO OTTIMIZZATA

Permette di ottenere la base ideale per impianti dentali stabili.

### SOLUZIONE LUNGIMIRANTE

Si possono evitare in futuro procedure più complesse.

### RISULTATI STABILI NEL TEMPO

Dopo la perdita di un dente, i trattamenti rigenerativi permettono di risparmiare tempo ed evitare procedure più complesse in futuro, prevenendo la necessità di ulteriori innesti in un momento successivo.<sup>9</sup>

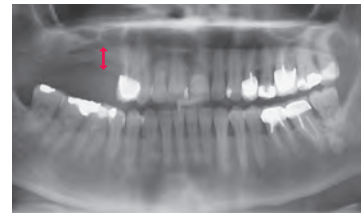

Altezza ossea insufficiente per realizzare un restauro protesico sostenuto da impianti dentali stabili.

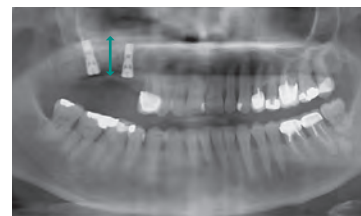

Altezza ossea sufficiente per l'inserimento degli impianti.

Dott. Pascal Valentini (Corte, Francia)

## CHE COSA SUCCEDDE SE MANCANO I DENTI POSTERIORI?

Dopo l'estrazione di un dente, l'altezza e lo spessore dell'osso diminuiscono nel tempo. La presenza di una quantità di osso sufficiente è fondamentale per l'inserimento e la stabilità a lungo termine degli impianti dentali.

### GUADAGNARE ALTEZZA DELL'OSSO

Nell'area dei denti posteriori, una procedura detta «rialzo del pavimento del seno» aumenta la quantità di osso per ancorare stabilmente gli impianti. Il dentista sceglierà una tecnica idonea al paziente e alla sua situazione clinica.

## COME SI POSSONO RIPRISTINARE I DENTI POSTERIORI?

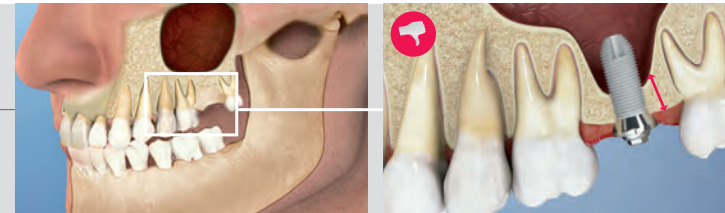

### Altezza ossea insufficiente

Se la quantità di osso è insufficiente (↓), non è possibile ancorare saldamente gli impianti.

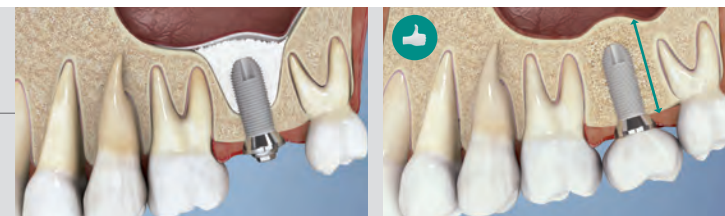

### Altezza ossea sufficiente

Geistlich Bio-Oss® e Geistlich Bio-Gide® sono i biomateriali rigenerativi scelti dagli esperti quando serve un rialzo del pavimento del seno.

Le procedure di rigenerazione ossea sono necessarie per ottenere un'altezza ossea tale (↑) da poter ancorare gli impianti in modo sicuro.

Per ulteriori informazioni scansiona il codice e guarda il video:



## BIOMATERIALI GEISTLICH

L'osso umano ha la capacità di rigenerarsi, ovvero di ricostruire l'osso mancante. Tuttavia, nella maggior parte dei casi, ha comunque bisogno di essere supportato da un'impalcatura che funga da guida. I prodotti naturali Geistlich promuovono i processi di rigenerazione ossea del corpo in modo efficace.

### GEISTLICH BIO-OSS® STABILIZZA E PROMUOVE LA RIGENERAZIONE OSSEA

- › Fornisce al corpo una base sulla quale rigenerare l'osso.
- › È ottenuto dalla parte minerale di ossa provenienti da bovini australiani e neozelandesi.
- › Qualità svizzera, perfezionata in 30 anni di esperienza.



### GEISTLICH BIO-GIDE® PROTEGGE E PROMUOVE LA GUARIGIONE DELLA FERITA

- › Promuove la guarigione della ferita e crea una barriera per una rigenerazione ossea ottimale.
- › È un prodotto in collagene di derivazione suina.
- › Qualità svizzera, perfezionata in 20 anni di esperienza.

