

LA COMPLESSA SFIDA DEL RECUPERO IMPLANTO-PROTESICO NEI SETTORI ESTETICI CON ATROFIE OSSEE

 MEET THE
 EXPERT

Dr. Marco ANTONELLI

Foligno (PG) | 19 GIUGNO 2021

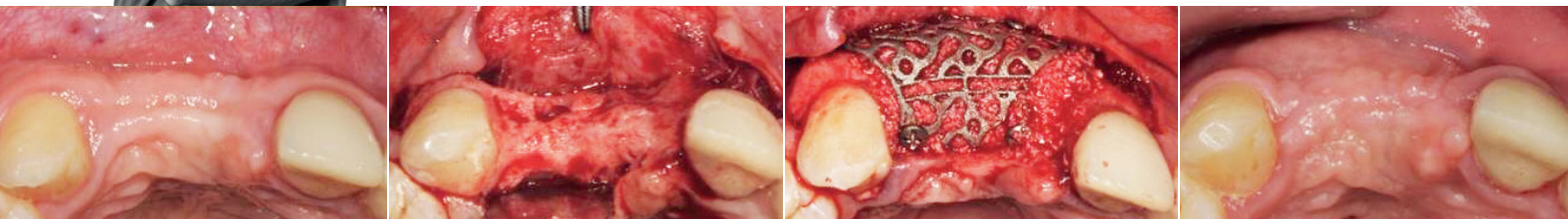

ABSTRACT

Parlando di protesi su impianti nei settori estetici, saranno trattate in particolar modo le tecniche di preservazione degli alveoli post-estrattivi, l'aumento dei tessuti ossei e mucosi prima dell'inserimento degli impianti, nonché l'incremento dei tessuti ossei e mucosi al momento dell'inserimento implantare. Verrà affrontato anche il corretto posizionamento implantare, dal timing alla scelta della fixture, fino alla consegna del restauro protesico.

C.V del Relatore | Dr. Marco Antonelli

Medico chirurgo - Odontoiatra, esercita la libera professione presso il proprio studio a Perugia e come consulente chirurgico esterno presso altri ambulatori odontoiatrici in Umbria, Marche, Toscana, Abruzzo e Sicilia dedicandosi esclusivamente alla pratica della parodontologia, della chirurgia orale ed implantologia e delle tecniche di rigenerazione ossea.

Negli anni ha partecipato a diversi Master e Corsi di Perfezionamento e di aggiornamento in Italia, Stati Uniti (Harvard University), Islanda (University of Iceland Reykjavik) Portogallo (clinica del Prof. Malò de Abreu a Coimbra).

Allievo dei proff. Cortellini e Tonetti, è tutor scientifico in Umbria per Straumann Italia ed è stato relatore in occasione di diversi congressi e workshops nazionali e internazionali su tematiche implantari, parodontali e concernenti le tecniche di rigenerazione ossea. È Fellow ITI, Speaker ufficiale ITI, nonché direttore dello Study Club ITI Perugia, socio attivo IAO.

Docente al Master in Implantologia presso le Università Cattolica e Sapienza di Roma.

SEDE DEL
 CORSO



CITY HOTEL E SUITES

Via Massimo Arcamone, 16

06034 Foligno (PG)

Corso riservato ad un massimo di n. 30 partecipanti



Sabato 19 Giugno 2021

- 08.45 *Registrazione dei partecipanti*
- 09.00 Introduzione al Corso ed inizio lavori
- La sfida del recupero impianto-protetico di elementi dentari persi nei settori ad alta valenza estetica con atrofie ossee. Parte I - *Marco Antonelli*
- 11.00  *Coffee break*
- 11.30 La sfida del recupero impianto-protetico di elementi dentari persi nei settori ad alta valenza estetica con atrofie ossee. Parte II - *Marco Antonelli*
- 13.00 Discussione e chiusura lavori



Il corso sarà supportato da video-filmati delle principali procedure chirurgiche



FORM ISCRIZIONE

Inviare a corsi@geistlich.it oppure via fax al n. 0445-370433

Covid-19 | Sicurezza dei partecipanti



La sede garantisce ai corsisti il più elevato livello di sicurezza in materia di salute e prevenzione del possibile contagio da Coronavirus. Tutte le misure necessarie e conformi alle disposizioni vigenti nel periodo di interesse verranno adottate. Laddove necessario, altri interventi si aggiungeranno nell'ottica di offrire un accesso sicuro alle strutture.

COGNOME _____ NOME _____

INDIRIZZO _____

CITTÀ _____ CAP _____ PROV. _____

CELL. _____

E-MAIL _____

C.F. _____ P.IVA _____

Desidero iscrivermi al 'Meet the Expert' con il Dr. Marco Antonelli | 19 Giugno 2021 a Foligno (PG)

Informativa ex art. 13 Reg. UE 2016/679 sul trattamento dei dati personali

Io sottoscritto _____

dichiaro e confermo di avere preso visione dell'informativa estesa, resa ai sensi dell'art. 13 Reg. UE 2016/679, presente alla sezione privacy del sito www.geistlich.it

circa il trattamento dei dati personali e secondo le modalità ivi indicate

Inoltre *acconsento* *non acconsento*

all'invio di materiale informativo/pubblicitario su iniziative ulteriori o analoghe, da parte di Geistlich Biomaterials Italia S.r.l., di carattere commerciale/pubblicitario a mezzo mail, sms, whatsapp, fax, posta cartacea

data _____ firma _____