NEW!

Geistlich
Biomaterials

GEISTLICH BIO-GIDE® COMPRESSED

SENTI LA DIFFERENZA.

swiss made

LEADING REGENERATION

NUOVA SENSAZIONE – GEISTLICH BIO-GIDE® COMPRESSED

Dimensioni reali

Una nuova opzione per una diversa maneggevolezza, disegnata dai nostri esperti del collagene per adattarsi alle tue preferenze personali.

- Struttura più compatta
- Superficie più liscia
- Più stabile nel posizionamento
- Ancora più facile da tagliare

FIDATI DELLA MEMBRANA N. 1 IN ODONTOIATRIA RIGENERATIVA

Affidabilità:
Tasso di sopravvivenza degli impianti del 91.9% nell'osso rigenerato con Geistlich Bio-Gide® e Geistlich Bio-Oss® dopo 12–14 anni.[3]

Protezione :
Tasso di sopravvivenza degli impianti del 100% dopo 2 anni in aree con estesi difetti ossei e rigenerate con la "Sausage technique"™,[4] un trattamento con sollecitazioni meccaniche maggiori della media.

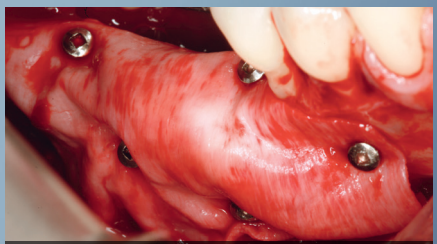

Vista buccale di una Geistlich Bio-Gide®, fissata con chiodini in titanio. (Per gentile concessione del Prof. I. Urban)

Combinazioni flessibili per trattamenti individuali

	DIFETTI MINORI	DIFETTI ESTESI
Geistlich Bio-Gide® Compressed	**13 x 25 mm**	**20 x 30 mm**
Geistlich Bio-Oss®	0.25–1 mm **0.5 g ≈ 1.0 cm³**	0.25–1 mm **1.0 g ≈ 2.0 cm³**

Esempio di combinazione di prodotti

NUOVA SENSAZIONE – STESSA BIOFUNZIONALITÀ

AUMENTI ESTESI:
Sausage Technique™ con Geistlich Bio-Gide® Compressed (Prof. Urban): www.geistlich.it/it/dental/membrane/bio-gide-compressed

«**Geistlich Bio-Gide® Compressed** combina una diversa maneggevolezza con l'eccezionale biofunzionalità scientificamente dimostrata dei biomateriali Geistlich, offrendo al chirurgo una maggiore scelta dei requisiti delle membrane.»

PROF. ISTVAN URBAN, BUDAPEST (UNGHERIA)

Caso clinico di **DR. LUCA DE STAVOLA,** PADOVA (ITALIA)

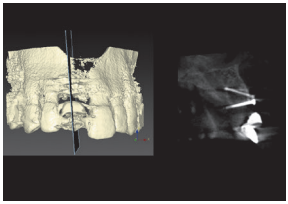

Immagini CBCT pre-impianto che mostrano il volume osseo rigenerato 4 mesi dopo la ricostruzione.

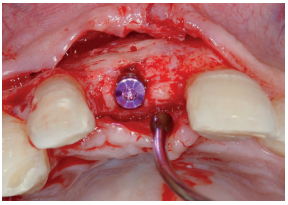

Vista intra-operatoria dell'impianto inserito nell'osso rigenerato tridimensionalmente. E' necessario modellare il contorno osseo per migliorare l'estetica della regione 11.

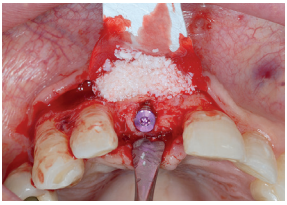

Aumento della cresta con microgranuli di Geistlich Bio-Oss® coperti con Geistlich Bio-Gide® Compressed per migliorare il contorno del tessuto duro ed il risultato estetico.[5]

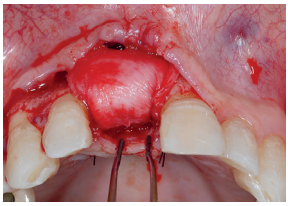

Stabilizzazione di Geistlich Bio-Gide® Compressed con chiodini (vestibolarmente) e suture riassorbibili (palatalmente) per immobilizzare l'innesto.

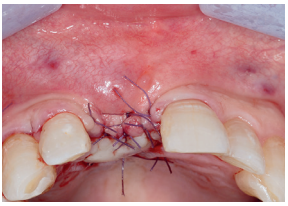

La chiusura primaria della ferita è stata ottenuta dopo passivazione del lembo e suture interne-esterne.[6]

Controllo del sito aumentato dopo 8 giorni. Si ottiene una guarigione della ferita senza deiscenze.

Geistlich
Biomaterials

LA COMBINAZIONE IDEALE PER RISULTATI STABILI[3]

› IL RIFERIMENTO N. 1 NEL MONDO[1,2]
› QUALITÀ STRAORDINARIA[7,8]
› BIOFUNZIONALITÀ UNICA[3,9–11]

Produttore
© **Geistlich Pharma AG**
Business Unit Biomaterials
Bahnhofstrasse 40
CH-6110 Wolhusen
Tel. +41 41 492 56 30
Fax +41 41 492 56 39
www.geistlich-biomaterials.com

Filiale italiana
Geistlich Biomaterials Italia S.r.l.
Via Castelletto, 28
36016 Thiene VI
Tel. +39 0445 370890
Fax +39 0445 370433
info@geistlich.it
www.geistlich.it | shop.geistlich.it

Per ulteriori informazioni:
www.geistlich-biomaterials.com

Riferimenti bibliografici

1 iData Research Inc., US Dental Bone Graft Substitutes and other Biomaterials Market, 2015.
2 iData Research Inc., European Dental Bone Graft Substitutes and other Biomaterials Market, 2015.
3 Jung R, et al. Clin Oral Implants Res. 2013 Oct;24(10):1065-73.
4 Urban I, et al. Int J Periodontics Restorative Dent. 2013;33(3):299-307.
5 Technique according to: De Stavola L, et al. J Int J Oral Maxillofac Implants. 2013 Jul-Aug;28(4):1062-7.
6 Technique according to: De Stavola L, et al. J Int J Oral Maxillofac Implants. 2014 Jul-Aug;29(4):921-6.
7 ISO 13485 certficate, Design and development, production of medical devices for bone and tissue regeneration. Data on file, Geistlich Pharma AG, Wolhusen Switzerland.
8 ISO 9001 certificate, multi site quality management. Data on file, Geistlich Pharma AG, Wolhusen Switzerland.
9 Buser D, et al. J Periodontol. 2013 Nov;84(11):1517-27.
10 Jensen SS, et al. J Periodontol. 2014 Nov;85(11):1549-56.
11 Mordenfeld A, et al. Clin Oral Implants Res. 2010 Sep;21(9):961-70.

601610/1610/IT